

Planta Dimensionada

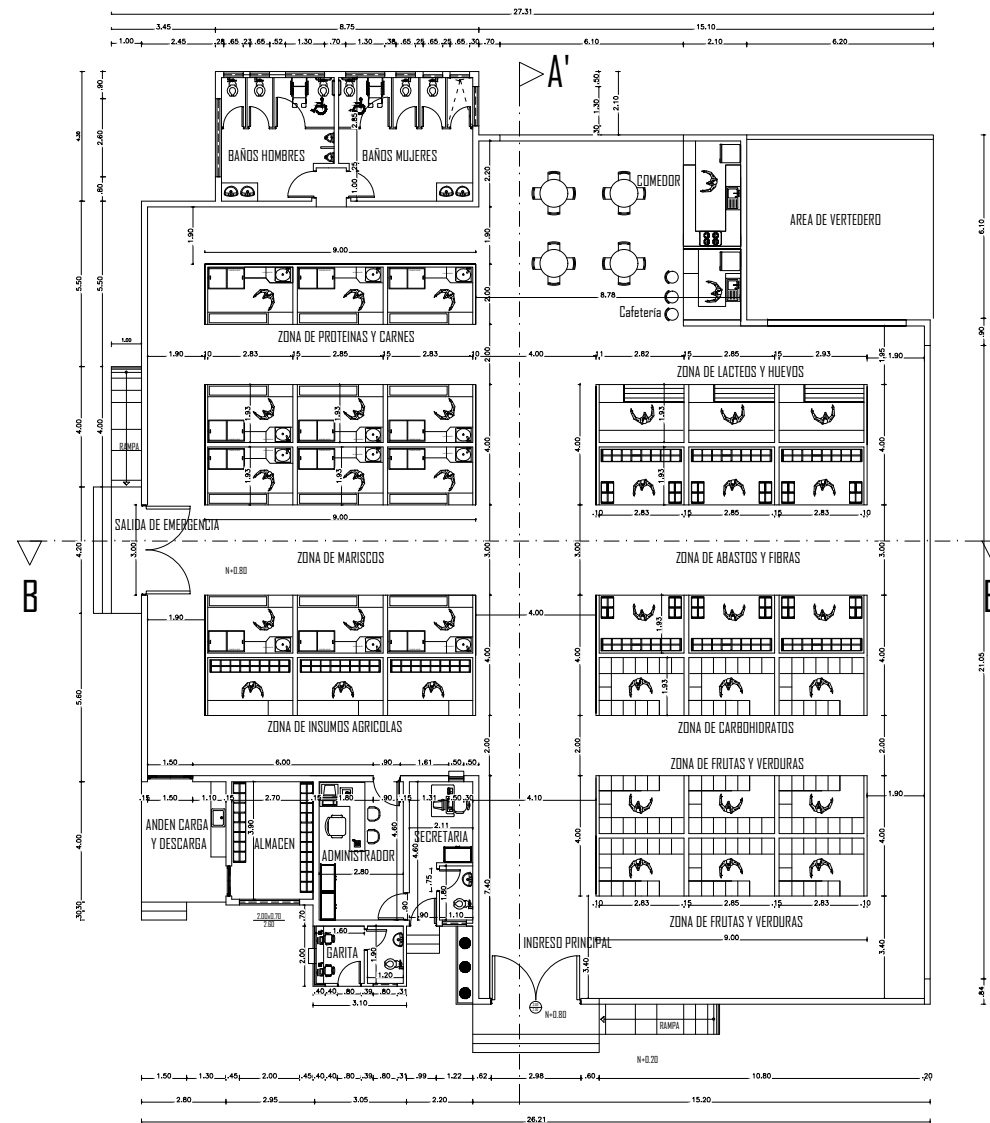

LIGA MUNICIPAL
DOMINICANA

PROYECTO:
MERCADO
MUNICIPAL TIPO C

ELABORADO POR:
DEPARTAMENTO DE
CONSTRUCCIONES
MUNICIPALES

DIRECTOR: DR. JORGE S. DIAZ

REVISOR: DR. JOSE ALONSO MARTIN DE MORA
ARQ. VICENTE CASTILLO (R00)

ENCARGADO DE CUBICACIONES

DR. DR. MARTIN

COLABORADORES

ANA BARRERA

CARLA ROSA

VICTOR CASTILLO

ESTHER DEL ROSARIO

ELABORADO: AGOSTO

LIGA MUNICIPAL DOMINICANA

PROYECTO:
CONSTRUCCION MERCADO TIPO C

FECHA
27/07/2022

1

7

Planta Arquitectónica

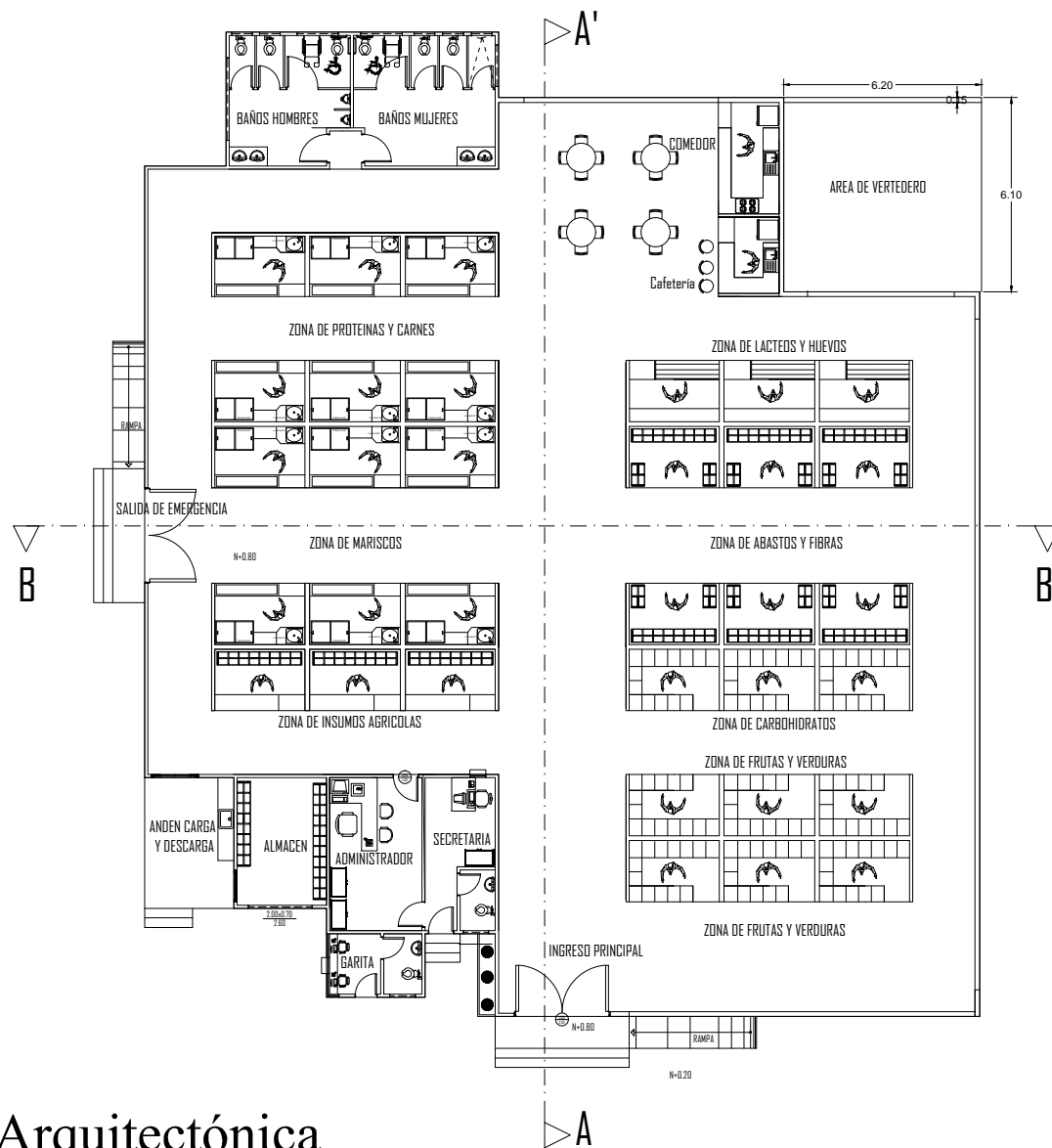

PROYECTO:
MERCADO
MUNICIPAL TIPO C

ELABORADO POR:
DEPARTAMENTO DE
CONSTRUCCIONES
MUNICIPALES

DIRECTOR: DR. "BONFACIO" DIAZ

ARQUITECTO: ING. "JOSE" MARTIN DIAZ
ING. VICENTE CASTILLO (JRS)

ENCARGADO DE CUBICACIONES:
ING. DIEGO MARTINEZ

COLABORADORES:
ANA RAMIREZ
CARLA REYES
VICENTE CASTILLO
JENNIFER DEL ROSARIO
ALEXANDER AGUIRRE

LIGA MUNICIPAL DOMINICANA

PROYECTO:
CONSTRUCCION MERCADO TIPO C

FECHA
27/07/2022

2
7

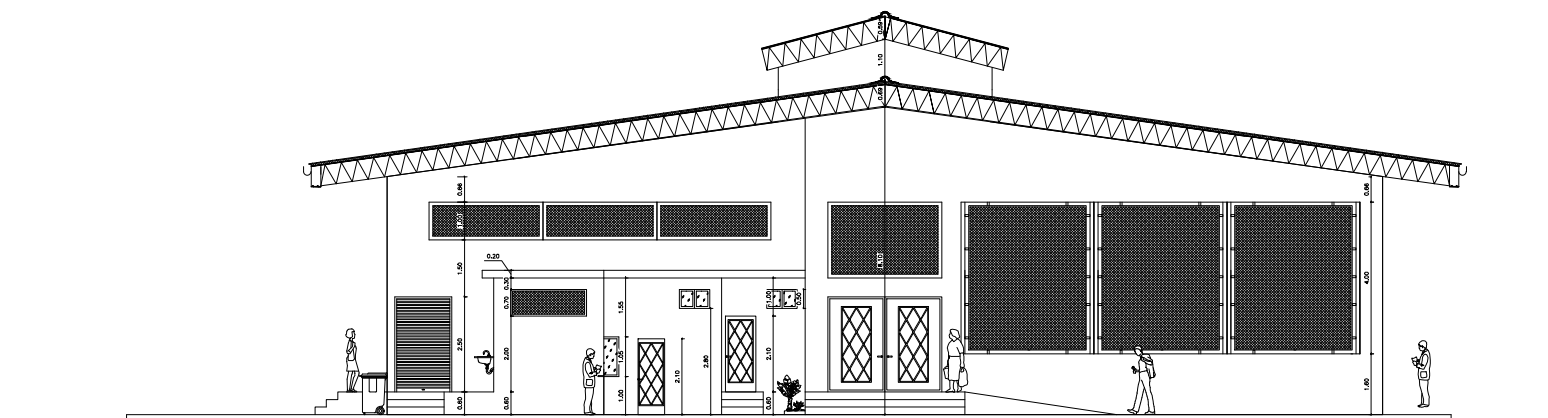

LIGA MUNICIPAL DOMINICANA



PROYECTO:
MERCADO
MUNICIPAL TIPO C

ELABORADO POR:
DEPARTAMENTO DE
CONSTRUCCIONES
MUNICIPALES

DIRECTOR: DR. DOMESTICO DOMES

SECTOR: DISEÑO Y CONSTRUCCIÓN DE OBRAS
AREA: VIVIENDA Y OBRAS DE INFRAESTRUCTURA

ENCARGADO DE CUBICACIONES

ING. RENE MARTINEZ

COLABORADORES:

ANA RAMIREZ

CARLA ROYA

VICTOR CASTILLO

ESTHER DEL ROSARIO

ELABORADO POR:

LIGA MUNICIPAL DOMINICANA

PROYECTO:

CONSTRUCCION MERCADO TIPO C

FECHA

27/07/2022

14 SEP 2022 10:21

3

7



PROYECTO:

**MERCADO
MUNICIPAL TIPO C**

ELABORADO POR:
**DEPARTAMENTO DE
CONSTRUCCIONES**

DIRECTOR: -B: "B90CB D9w5

ARQ. VICENTE CASTELLO (B44)

ENCARGADO DE CUBICACIONES
ING. ERIC MARTINEZ

COLLABORATORS:

ANA RAMIREZ
CAMELA MOYA
VICENTE CASTELLO
ZUNILDA DEL ROSARIO
ELIZABETH AGUILERA

LIGA MUNICIPAL DOMINICANA

PROYECTO:
CONSTRUCCION MERCADO TIPO C

FECHA
27/07/2022

6

1

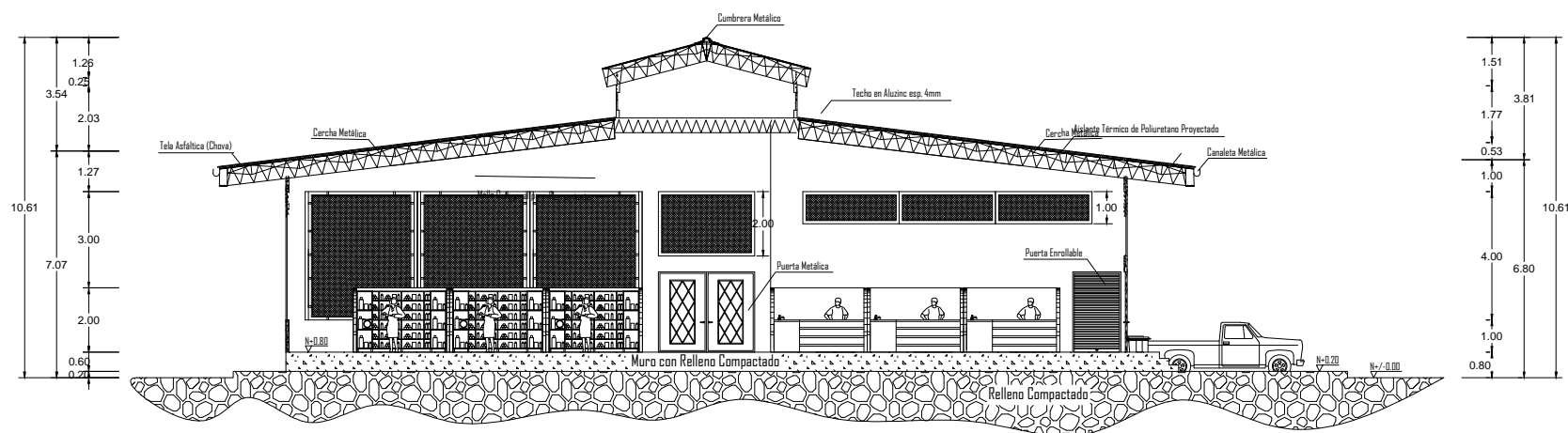

 Corte B - B'



ELABORADO POR:
DEPARTAMENTO DE
CONSTRUCCIONES
MUNICIPALES

8550-50C 900-030C MEDICAL BLACK

ENCARGADO DE CURSACIONES
ING. ERIC MARTINEZ

ANA RAMÍREZ
CAMILA NOVA
VICENTE CASTELLO

A

N

[८५]

IN

III

11

||

III

I

710

GEC

--	--

FECHA 07/07/2006

[illegible]

9/

1/

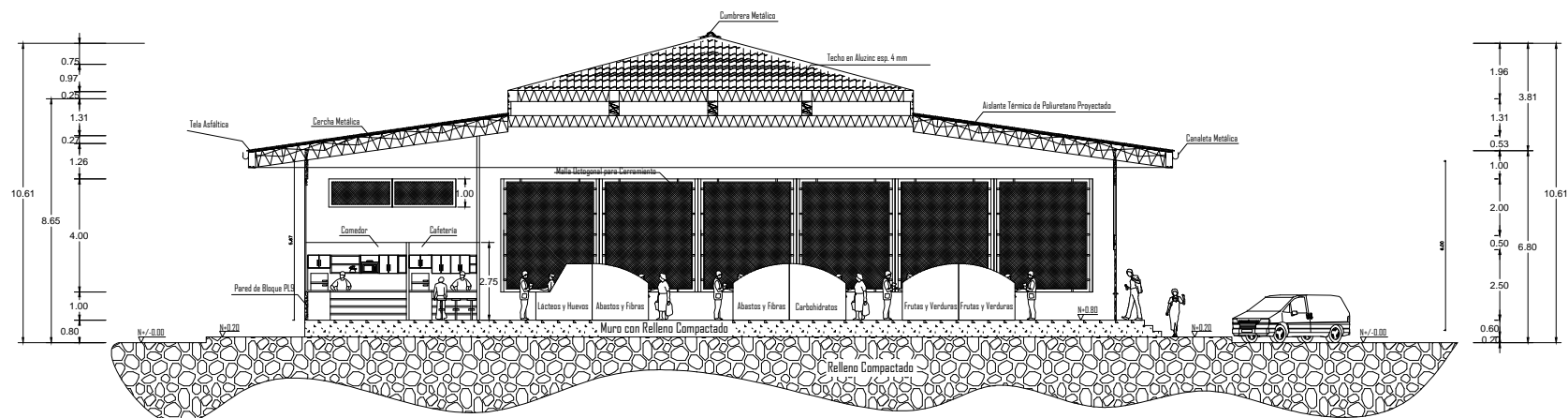

● Corte A - A'



LIGA MUNICIPAL
DOMINICANA

PROYECTO:

MERCADO
MUNICIPAL TIPO C

ELABORADO POR:

DEPARTAMENTO DE
CONSTRUCCIONES
MUNICIPALES

DIRECCION:

Dr. DOMESTICO

REVISOR: DR. DOMESTICO

AREA: VENTAS (CANTIDAD: 100)

ENCARGADO DE OBRAS:

ING. DOMESTICO

COLABORADORES:

ANA RAMIREZ

CAROL MORA

VICTOR CASTILLO

JOSUE DEL ROSARIO

ELIZABETH AGUILERA

LIGA MUNICIPAL DOMINICANA

PROYECTO:

CONSTRUCCION MERCADO TIPO C

FECHA

27/07/2022

7

7

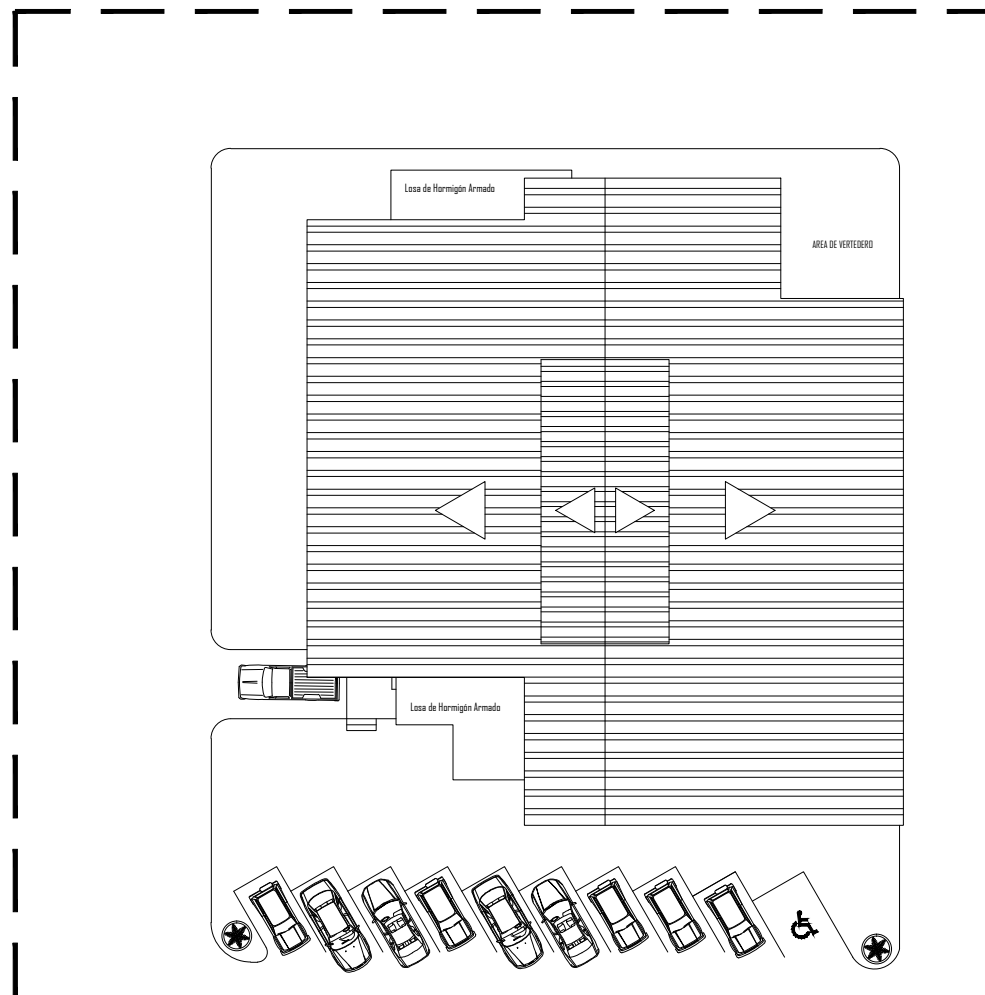

Planta de Conjunto

Solar 50.00 mts x 50.00mts
Area = 2,499.01 m2